DETAIL - UZAVÍRKA [KRALICE NAD OSLAVOU]

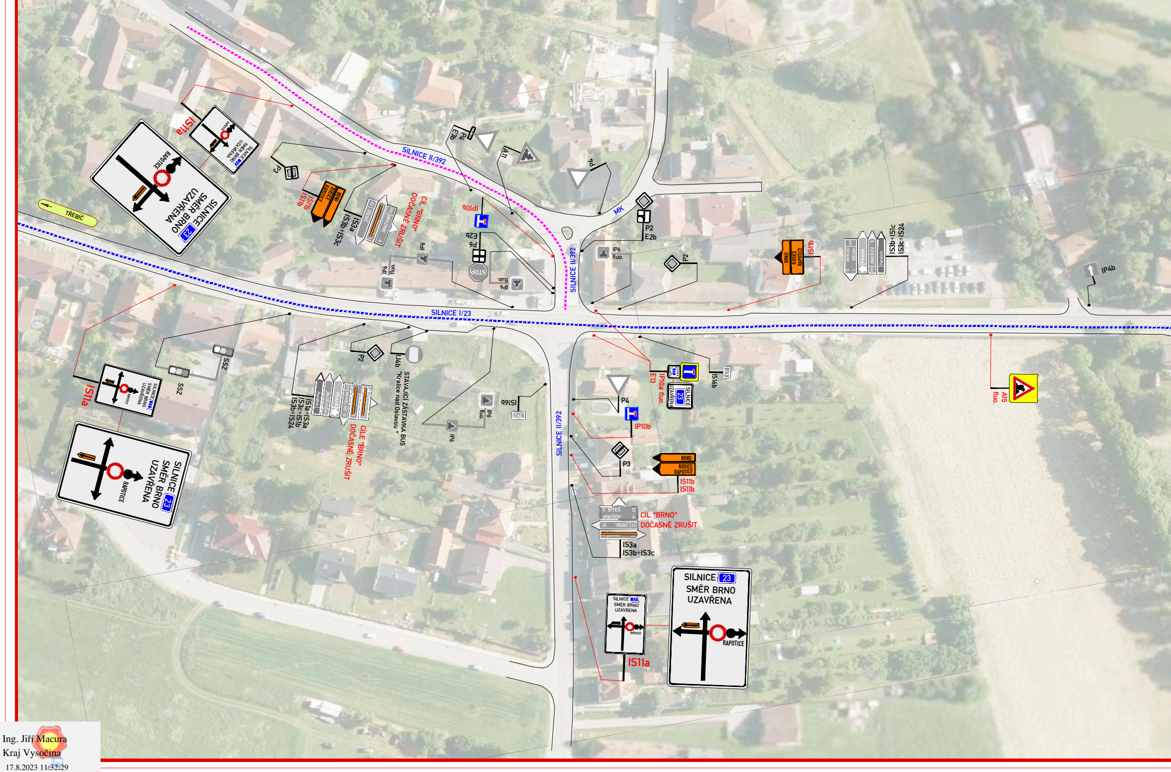
SILNICE II/392
SILNICE I/23
SILNICE II/392
SILNICE II/392
MK
TŘEBÍČ
IS11a
SILNICE 23 SMĚR BRNO UZAVŘENA
RAPOTICE
P3
IS11b
IS11b
BRNO
ROSICE RAPOTICE
IS3a
IS3b+IS3c
TŘEBÍČ 23
392 BŘEZNÍK 4
CÍL "BRNO" DOČASNĚ ZRUŠIT
P4
E3b
A11
P4
IP10b
E2b
P6
STOP
IP6
IP6 fluo.
IP6 fluo.
P2
E2b
IP6 fluo.
P2
BRNO
ROSICE RAPOTICE
IS11b
MOHELNO 392
BŘEZNÍK
PRAHA
JINOŠOV 5
Památník
IS3b+IS1c
IS3c+IS24
IP4b
SSZ
SSZ
IS11a
SILNICE 23 SMĚR BRNO UZAVŘENA
RAPOTICE
P2
IJ4b
STÁVAJÍCÍ ZÁSTAVKA BUS "Kralice nad Oslavou "
IS1a+IS3a
IS3c+IS1b
IS3b+IS24
CÍLE "BRNO" DOČASNĚ ZRUŠIT
IP6
IP6 fluo.
IS16b
392
E13
IP10a fluo.
SILNICE 23 UZAVŘENA
IS16b
23
P4
IP10b
P3
BRNO
ROSICE RAPOTICE
IS11b
IS11b
A15 fluo.
V. BITEŠ 12
JINOŠOV 4
25 TŘEBÍČ 23
BRNO
CÍL "BRNO" DOČASNĚ ZRUŠIT
IS3a
IS3b+IS3c
SILNICE 23 SMĚR BRNO UZAVŘENA
RAPOTICE
IS11a
SILNICE 23 SMĚR BRNO UZAVŘENA
RAPOTICE

Ing. Jiří Macura
Kraj Vysočina
17.8.2023 11:32:29

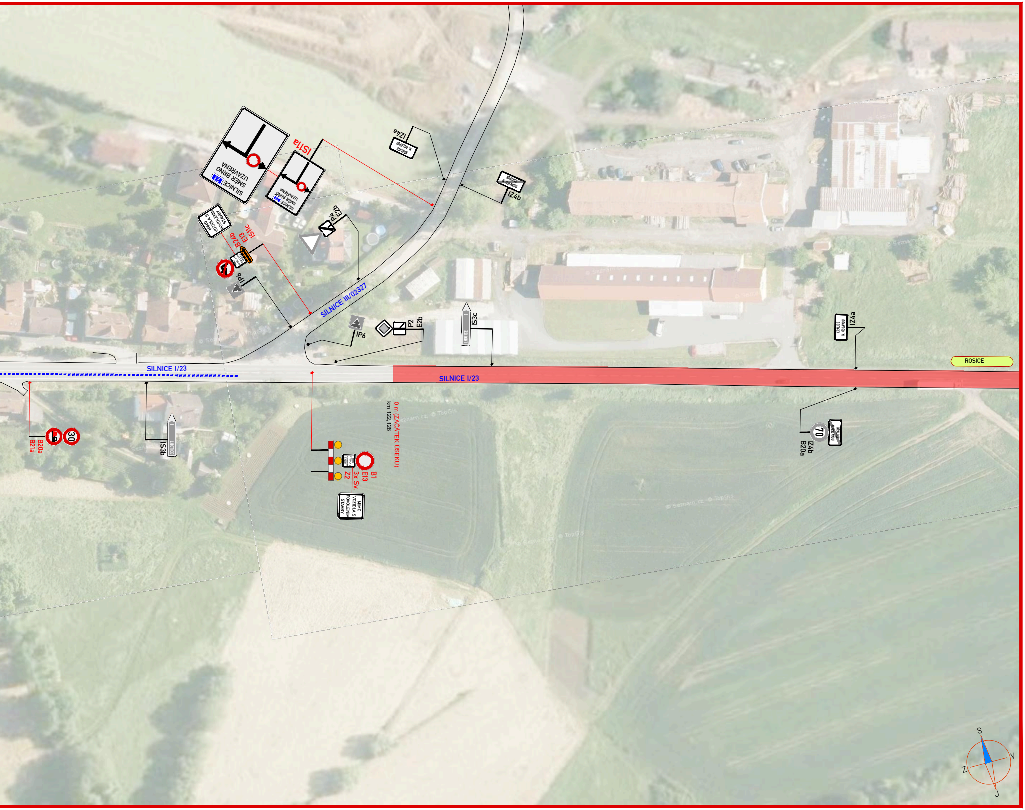
SILNICE SMĚR BRNO UZAVŘENA 23
IS11a
SILNICE SMĚR BRNO UZAVŘENA 23
IZ4a
KRALICE N. OSLAVOU
KRALICE N. OSLAVOU
IZ4b
MIMO VOZIDLA S POVOLENÍM STAVBY
IS11c
E13
B24b
P4
E2b
IP6
SILNICE III/02327
IP6
P2
E2b
IS3c
LHOTICE
IZ4a
KRALICE N. OSLAVOU
ROSICE
SILNICE I/23
SILNICE I/23
0 m (ZAČÁTEK ÚSEKU)
km 122,128
B1
E13
3x Sv.
Z2
MIMO VOZIDLA S POVOLENÍM STAVBY
30
B20a
B21a
IS3b
LHOTICE
70
KRALICE N. OSLAVOU
IZ4b
B20a
S
V
Z
J

ETAPA 1 [UZAVÍRKA RAPOTICE]

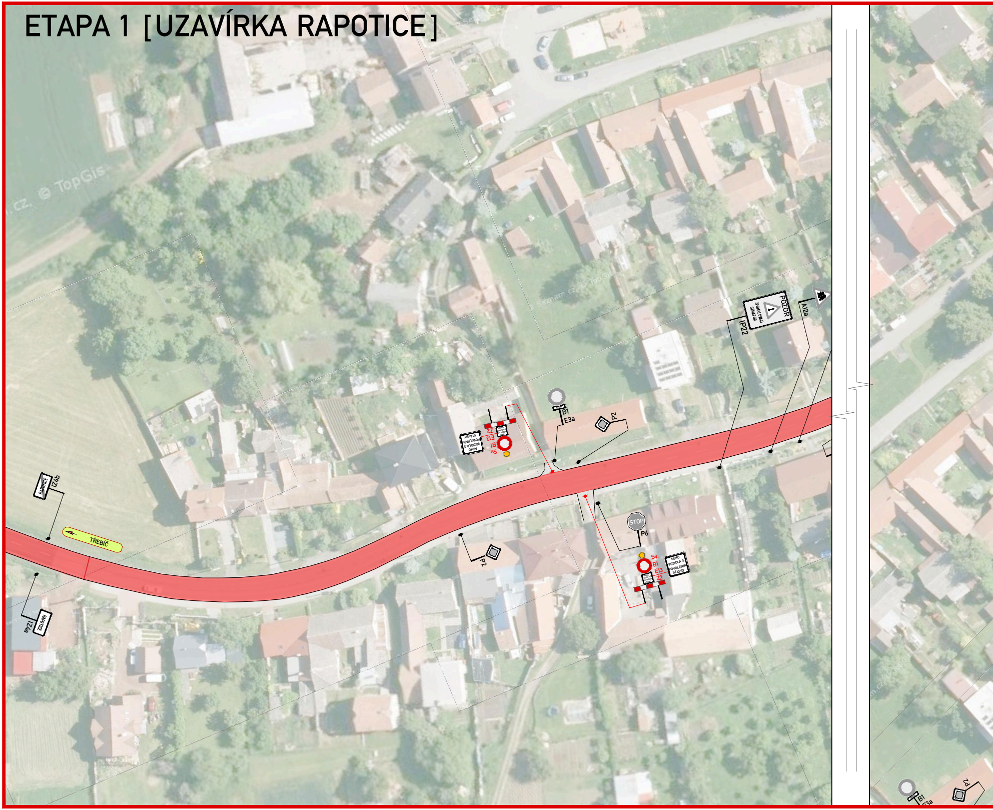

RAPOTICE
IZ4b
TŘEBÍČ
IZ4a
RAPOTICE
P2
B1
E3a
P2
Sv.
B1
E13
Z2
MIMO VOZIDLA S POVOLENÍM STAVBY
POZOR
ZPOMALOVACÍ SEMAFOR
IP22
A12a
STOP
P6
P2
Sv.
B1
E13
Z2
MIMO VOZIDLA S POVOLENÍM STAVBY
B1
E3a
P2
© TopGis
Seznam.cz

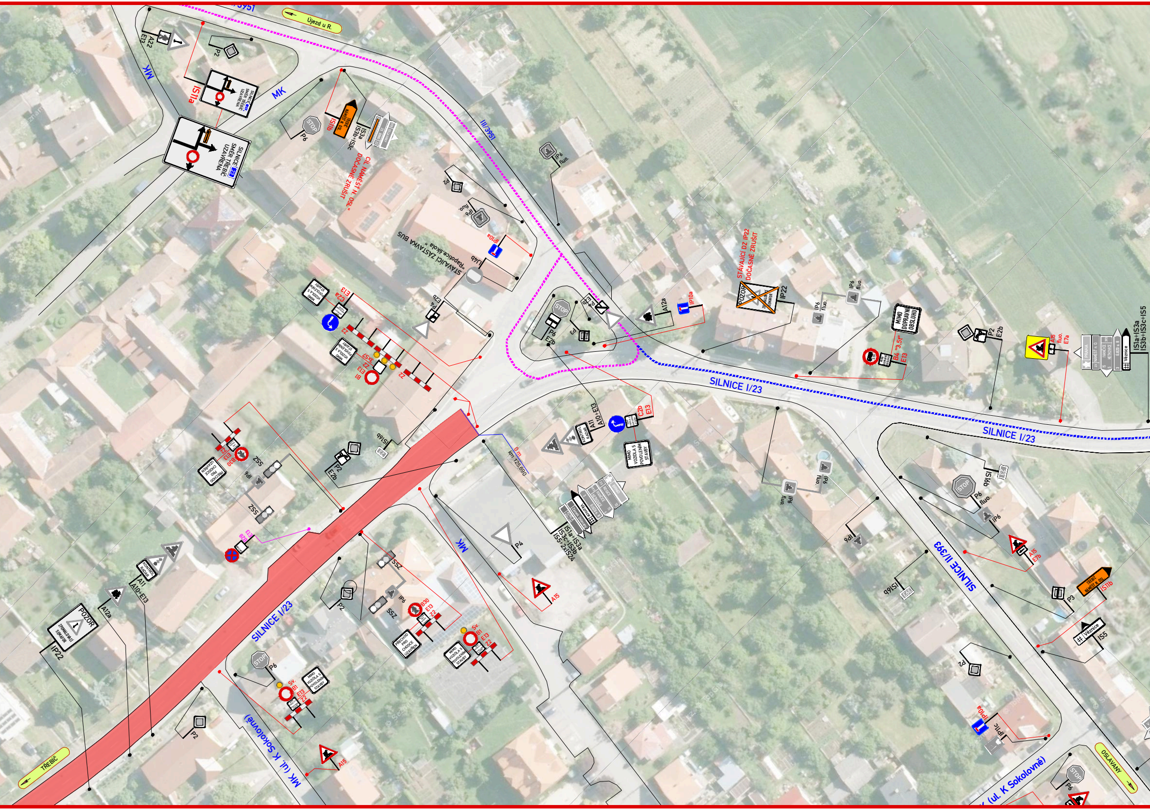
III/3951
Újezd u R.
A22
E13
P2
MK
IS11a
SILNICE SMĚR TŘEBÍČ UZAVŘENA
IS11b
IS3a
IS3b+IS3c
CÍL NAMÍSTĚ N. OSL. DOČASNĚ ZRUŠIT
STOP
P6
fluo.
IP10a
U4b
STÁVAJÍCÍ ZASTÁVKA BUS „Rapotice škola"
E2b
C2a
Z2
IP6
STÁVAJÍCÍ DZ IP22 DOČASNĚ ZRUŠIT
POZOR
IP22
A12a
P3
MIMO DOPRAVNÍ OBSLUHU
B4 „3,5t"
A15
E7a
P2 E2b
IS1a+IS3a
IS3b+IS3c+IS5
Věznice
SILNICE I/23
0 m
km 125,600
A11
A10+E13
C2b
MIMO VOZIDLA S POVOLENÍM STAVBY
IS1a+IS3a
IS3c+IS3b
IS5+2xIS24
P4
IS16b
SSZ
B28
B30
Sv.
B1
E7b
SILNICE II/393
IS5
IP11c
PŘECHOD PRO CHODCE UZAVŘEN
POZOR
ZKRÁCENÍ SEMAFOR
TŘEBÍČ
MK (ul. K Sokolovně)
OSLAVANY

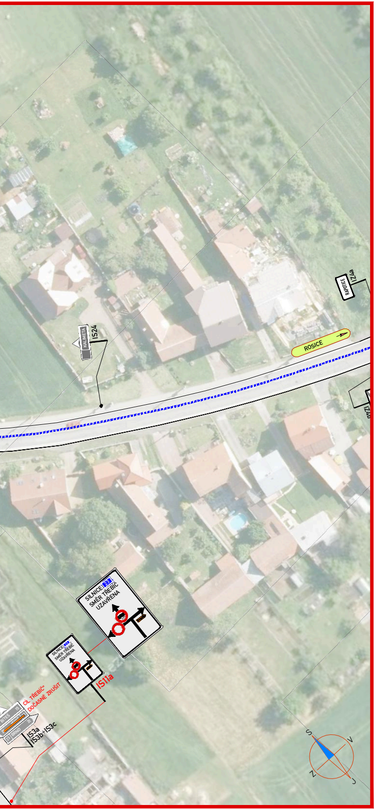
RAPOTICE
IZ4a
KALIMETA
IS24
ROSICE
IZ4b
SILNICE 23 SMĚR TŘEBÍČ UZAVŘENA
SILNICE 23 SMĚR TŘEBÍČ UZAVŘENA
IS11a
CÍL TŘEBÍČ" DOČASNĚ ZRUŠIT
BITEŠ 15
BRNO 31
23
IS3a
IS3b+IS3c
S
V
J
Z

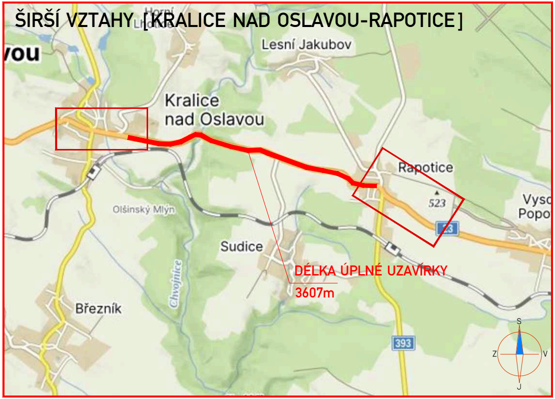
ŠIRŠÍ VZTAHY [KRALICE NAD OSLAVOU-RAPOTICE]

Lesní Jakubov
Kralice nad Oslavou
Rapotice
523
Olšinský Mlýn
Sudice
Březník
Chvojnice
23
393
DÉLKA ÚPLNÉ UZAVÍRKY
3607m
S
Z
V
J

LEGENDA:

🟥 NAVRHOVANÉ PRACOVNÍ MÍSTO / UZAVÍRKA

▪▪▪▪▪▪ OBJÍZDNÁ TRASA

▪▪▪▪▪▪ NEZNAČENÁ OBJÍZDNÁ TRASA BUS

100 B20a MÍSTNÍ ÚPRAVA SVISLÉHO DOPRAVNÍHO ZNAČENÍ

B20a MÍSTNÍ ÚPRAVA SVISLÉHO DOPRAVNÍHO ZNAČENÍ - DOČASNĚ ZRUŠENO DLE POPISU

A15 PŘECHODNÁ ÚPRAVA SVISLÉHO DOPRAVNÍHO ZNAČENÍ

-100 m
km 65,000 STANIČENÍ PŘECHODNÉ ÚPRAVY DOPRAVNÍHO ZNAČENÍ

POZNÁMKY:

- Umístění přechodného dopravního značení dle TP č.66 (Zásady pro označování pracovních míst na pozemních komunikacích)
- Stávající dopravní značení v rozporu s přechodnou úpravou provozu bude zneplatněno škrtnutím nebo zakryto.

ÚPLNÁ UZAVÍRKA + ETAPA 1

Souřadnicový systém S–JTSK, Výškový systém Bpv

Objednatel stavby:

ŘEDITELSTVÍ SILNIC A DÁLNIC ČR

ZNAKOM s.r.o. – ZENGROVA 2694/4, 615 00 BRNO, TEL. 725 015 243, ZNAKOM@ZNAKOM.CZ, (PRACOVIŠTĚ: RYBNÍČEK 332/12, 602 00 BRNO)

Navrhl/vypracoval: Daniel JANCÍK podpis:	Zodpovědný projektant: Daniel JANCÍK podpis:	Ředitel: Ing. Petr OŠMERA	Zhotovitel: ZNAKOM
Technická kontrola: Daniel JANCÍK podpis:	Hlavní inženýr projektu: Petr OŠMERA podpis:		ZNAKOM s.r.o., ZENGROVA 2694/4, 615 00 BRNO

Kraj:	VYSOČINA	Čís. zakázky:	23Z01004
Okres:	TŘEBÍČ	Čís. revize:	00
Objednatel:	ŘEDITELSTVÍ SILNIC A DÁLNIC ČR	Datum:	07/2023
Akce:	I/23 KRALICE NAD OSLAVOU - - HRANICE KRAJE	Formát:	297x2100
		Měřítko:	–
Objekt:	SO 181 DOPRAVNĚ INŽENÝRSKÁ OPATŘENÍ	Stupeň:	RDS
Příloha:	SITUACE ÚPLNÁ UZAVÍRKA + ETAPA 1	Čís. přílohy:	2.2
		Souprava:	